

Rising Asia Garant Anleihe

(auf einen Basket bestehend aus Hang Seng / HSCEI / KOSPI 200 / Nikkei 225 / S&P ASX200®)

Beschreibung

Die Rising Asia Garant Anleihe (entspricht einer Medio-Garant Anleihe) garantiert dem Anleger am Ende der vierjährigen Laufzeit die Zahlung des Nennbetrags von EUR 100,00 je Teilschuldverschreibung. Darüber hinaus verbrieft die Anleihe die Chance auf eine 110%ige Partizipation an der positiven durchschnittlichen relativen Kursentwicklung der asiatisch-pazifischen Leitindizes Hang Seng, HSCEI, KOSPI 200, Nikkei 225 und S&P ASX200®.

- Am Fälligkeitstag erhält der Anleger je Teilschuldverschreibung den Nennbetrag zurückgezahlt
- An einer positiven durchschnittlichen Kursentwicklung des Baskets partizipiert der Anleger zu 110%
- Der Zusatzbetrag ist von der positiven durchschnittlichen Kursentwicklung des Baskets abhängig. Zur Bestimmung der durchschnittlichen Kursentwicklung des Baskets fließen die Berechnungskurse der einzelnen Indizes an den Feststellungstagen gleichgewichtet in die Berechnung ein

Beispielhafte Auszahlungsszenarien*

Beispielrechnung 1* – Steigende Märkte

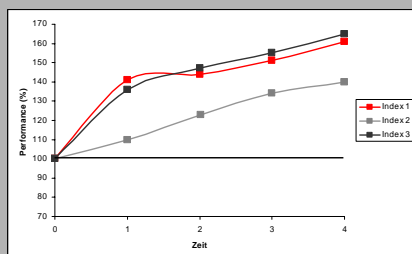

$$1. \text{ Termin: } \frac{41\% + 10\% + 36\%}{3} = 29\%$$

$$2. \text{ Termin: } \frac{44\% + 23\% + 47\%}{3} = 38\%$$

$$3. \text{ Termin: } \frac{52\% + 34\% + 55\%}{3} = 47\%$$

$$4. \text{ Termin: } \frac{60\% + 40\% + 65\%}{3} = 55\%$$

Performance der Indizes:

$$\frac{29\% + 38\% + 47\% + 55\%}{4} = 42,25\%$$

Auszahlung bei Fälligkeit:

$$\text{EUR } 100,00 + (\text{EUR } 42,25 \times 1,10) = \text{EUR } 146,48$$

Beispielrechnung 2* – Fallende Märkte

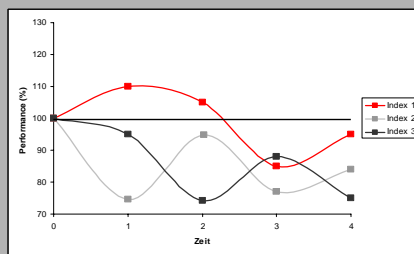

$$1. \text{ Termin: } \frac{10\% - 25\% - 6\%}{3} = -7\%$$

$$2. \text{ Termin: } \frac{4\% - 5\% - 26\%}{3} = -9\%$$

$$3. \text{ Termin: } \frac{-15\% - 23\% - 13\%}{3} = -17\%$$

$$4. \text{ Termin: } \frac{-5\% - 16\% - 24\%}{3} = -15\%$$

Performance der Indizes:

$$\frac{-7\% - 9\% - 17\% - 15\%}{4} = -12,00\%$$

Auszahlung bei Fälligkeit:

$$\text{EUR } 100,00$$

Beispielrechnung 3* – Kursrückgang am Laufzeitende

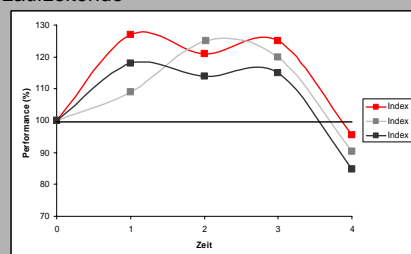

$$1. \text{ Termin: } \frac{27\% + 9\% + 18\%}{3} = 18\%$$

$$2. \text{ Termin: } \frac{21\% + 25\% + 14\%}{3} = 20\%$$

$$3. \text{ Termin: } \frac{25\% + 20\% + 15\%}{3} = 20\%$$

$$4. \text{ Termin: } \frac{-5\% - 10\% - 15\%}{3} = -10\%$$

Performance der Indizes:

$$\frac{18\% + 20\% + 20\% - 10\%}{4} = 12,00\%$$

Auszahlung bei Fälligkeit:

$$\text{EUR } 100,00 + (\text{EUR } 12,00 \times 1,10) = \text{EUR } 113,20$$

*Zur vereinfachten Berechnung werden in diesem Beispiel nur 4 Feststellungstage und 3 Indizes verwendet (für die Rising Asia Garant Anleihe sind 16 Feststellungstage und 5 Indizes relevant)

Chancen

- 100% Kapitalschutz in Höhe des Nennbetrages bei Fälligkeit
- 110%ige Partizipation an der positiven durchschnittlichen relativen Kursentwicklung des Baskets, wenn die durchschnittliche Performance des Baskets bezogen auf den Kurs des Baskets bei Auflegung positiv ist
- Absicherung gegen Kursverluste des Baskets aufgrund der Durchschnittsbildung möglich
- Diversifikation in eine der weltweit interessantesten Wirtschaftsregionen

Risiken

- Wenn die durchschnittliche Kursentwicklung des Baskets nicht positiv ist, erhält der Anleger keinen Zusatzbetrag
- Verringerte Partizipation an ausgeprägten Kursanstiegen aufgrund der Durchschnittsbildung möglich

Für nähere Informationen:

HSBC Trinkaus & Burkhardt AG

Structured Product & Equity Derivatives Sales

Königsallee 21/23, 40212 Düsseldorf

Telefon +49 211 / 9 10 4779, Fax +49 211 / 9 10 2901



Termsheet

Emittentin	:	HSBC Trinkaus & Burkhardt AG Aktuelles Rating: Fitch IBCA: AA-																				
Wertpapierkennnummer	:	TB0QEF																				
ISIN	:	DE000TB0QEF2																				
Verbriefung	:	Sammelurkunde (Clearstream), keine effektiven Stücke																				
Basiswerte / relevante Referenzstellen / Basiskurse	:	<table border="1" style="width: 100%; border-collapse: collapse;"> <thead> <tr> <th style="text-align: left;">Basiswert</th> <th style="text-align: left;">Referenzstelle</th> <th style="text-align: left;">Basiskurse*</th> </tr> </thead> <tbody> <tr> <td>KOSPI 200</td> <td>Korea Stock Exchange</td> <td>187,19 Punkte</td> </tr> <tr> <td>Nikkei 225</td> <td>Nikkei Inc.</td> <td>17.251,96 Punkte</td> </tr> <tr> <td>Hang Seng</td> <td>HSI Services Ltd.</td> <td>19.765,85 Punkte</td> </tr> <tr> <td>HSCEI</td> <td>HSI Services Ltd</td> <td>9.552,58 Punkte</td> </tr> <tr> <td>S&P ASX 200®</td> <td>Australia Stock Exchange /Standard & Poor´s® Index Committee</td> <td>5.990,70 Punkte</td> </tr> </tbody> </table>			Basiswert	Referenzstelle	Basiskurse*	KOSPI 200	Korea Stock Exchange	187,19 Punkte	Nikkei 225	Nikkei Inc.	17.251,96 Punkte	Hang Seng	HSI Services Ltd.	19.765,85 Punkte	HSCEI	HSI Services Ltd	9.552,58 Punkte	S&P ASX 200®	Australia Stock Exchange /Standard & Poor´s® Index Committee	5.990,70 Punkte
Basiswert	Referenzstelle	Basiskurse*																				
KOSPI 200	Korea Stock Exchange	187,19 Punkte																				
Nikkei 225	Nikkei Inc.	17.251,96 Punkte																				
Hang Seng	HSI Services Ltd.	19.765,85 Punkte																				
HSCEI	HSI Services Ltd	9.552,58 Punkte																				
S&P ASX 200®	Australia Stock Exchange /Standard & Poor´s® Index Committee	5.990,70 Punkte																				
		* entsprechen den Schlusskursen der jeweiligen Basiswerte vom 26.03.2007																				
Emissionsvolumen	:	EUR 20.000.000,00																				
Währung	:	EUR																				
Nennbetrag	:	EUR 100,00																				
Emissionstag	:	27. März 2007																				
Börseneinführung	:	27. März 2007																				
Erste Valuta (Laufzeitbeginn)	:	29. März 2007																				
Fälligkeitstag	:	08. April 2011																				
Partizipationsfaktor	:	110,00%																				
Berechnungskurs	:	Entspricht jeweils dem Schlusskurs des jeweiligen Basiswertes an den 16 Feststellungstagen																				
Feststellungsgewichte	:	jeweils 1/16																				
Performancegewichtungsfaktoren	:	jeweils 20,00%																				
Emissionspreis	:	100,00% (zzgl. Ausgabeaufschlag von 3,00%) je Teilschuldverschreibung																				
Zeichnungsfrist	:	12.02.2007 (10 Uhr) bis 23.03.2007 (10 Uhr) (vorbehaltlich einer vorzeitigen Schließung)																				

Feststellungstage	:	<table border="1" style="width: 100%; border-collapse: collapse;"> <thead> <tr> <th></th> <th style="text-align: center;">2007</th> <th style="text-align: center;">2008</th> <th style="text-align: center;">2009</th> <th style="text-align: center;">2010</th> <th style="text-align: center;">2011</th> </tr> </thead> <tbody> <tr> <td>1. Quartal</td> <td></td> <td>04.01.2008</td> <td>05.01.2009</td> <td>04.01.2010</td> <td>03.01.2011</td> </tr> <tr> <td>2. Quartal</td> <td></td> <td>01.04.2008</td> <td>01.04.2009</td> <td>01.04.2010</td> <td>01.04.2011</td> </tr> <tr> <td>3. Quartal</td> <td>02.07.2007</td> <td>01.07.2008</td> <td>01.07.2009</td> <td>01.07.2010</td> <td></td> </tr> <tr> <td>4. Quartal</td> <td>01.10.2007</td> <td>01.10.2008</td> <td>01.10.2009</td> <td>01.10.2010</td> <td></td> </tr> </tbody> </table>						2007	2008	2009	2010	2011	1. Quartal		04.01.2008	05.01.2009	04.01.2010	03.01.2011	2. Quartal		01.04.2008	01.04.2009	01.04.2010	01.04.2011	3. Quartal	02.07.2007	01.07.2008	01.07.2009	01.07.2010		4. Quartal	01.10.2007	01.10.2008	01.10.2009	01.10.2010	
	2007	2008	2009	2010	2011																															
1. Quartal		04.01.2008	05.01.2009	04.01.2010	03.01.2011																															
2. Quartal		01.04.2008	01.04.2009	01.04.2010	01.04.2011																															
3. Quartal	02.07.2007	01.07.2008	01.07.2009	01.07.2010																																
4. Quartal	01.10.2007	01.10.2008	01.10.2009	01.10.2010																																
Rückzahlung:	:	<p>Am Fälligkeitstag bekommt der Anleger einen Betrag ausgezahlt, der der Summe aus Nennbetrag und Zusatzbetrag entspricht.</p> <p>Der "Zusatzbetrag" errechnet sich wie folgt:</p> <p style="padding-left: 40px;">"Zusatzbetrag" = Nennbetrag x Partizipationsfaktor x (normierte Basket-Performance - 1)</p> <p>Die normierte Basket-Performance entspricht der Summe der Produkte aus der jeweiligen normierten Index-Performance der einzelnen Basketindizes und ihren jeweiligen festgelegten Performancegewichtungsfaktoren.</p> <p>Die normierte Index-Performance entspricht dem für jeden einzelnen Basketindex ermittelten Wert, der sich aus der Division (i) der Summe der Produkte aus den an den 16 Feststellungstagen ermittelten festgestellten maßgeblichen Berechnungskursen der jeweiligen Basketindizes und den jeweiligen Feststellungsgewichten durch (ii) den für den betreffenden Basketindex festgelegten Basiskurs ergibt.</p>																																		
Börsennotierung	:	<p>Düsseldorf: Freiverkehr Frankfurt: Freiverkehr Stuttgart: EUWAX (Teilsegment: „Anlagezertifikate und deren Sonderformen“)</p>																																		

Für nähere Informationen:
HSBC Trinkaus & Burkhardt AG
 Structured Product & Equity Derivatives Sales
 Königsallee 21/23, 40212 Düsseldorf
 Telefon +49 211 / 9 10 4779, Fax +49 211 / 9 10 2901



Disclaimer

Die hierin enthaltenen Produktinformationen stellen keine Empfehlung zum Kauf oder Verkauf der darin besprochenen Wertpapiere seitens der HSBC Trinkaus & Burkhardt AG dar und können eine individuelle Anlageberatung durch die Hausbank nicht ersetzen.

Verkaufsbeschränkungen:

Die Wertpapiere dürfen innerhalb eines Landes oder mit Ausgangspunkt in einem Land nur angeboten, verkauft oder geliefert werden, wenn dies gemäß den anwendbaren Gesetzen und anderen Rechtsvorschriften des betreffenden Landes zulässig ist und der Emittentin daraus keinerlei Verpflichtungen entstehen.

Die Wertpapiere dürfen innerhalb der Vertragsstaaten des Europäischen Wirtschaftsraums ab dem Zeitpunkt, zu dem die "Richtlinie 2003/71/EG des Europäischen Parlaments und des Rates vom 4. November 2003 betreffend den Prospekt, der beim öffentlichen Angebot von Wertpapieren oder bei deren Zulassung zum Handel zu veröffentlichen ist, und zur Änderung der Richtlinie 2001/34/EG" ("Prospektrichtlinie") in den betreffenden Vertragsstaaten umgesetzt wird ("Umsetzungszeitpunkt"), nur in Übereinstimmung mit den Bestimmungen der Prospektrichtlinie und den in den betreffenden Vertragsstaaten zur Umsetzung der Prospektrichtlinie erlassenen Gesetzen und Vorschriften öffentlich angeboten und veräußert werden. Die Emittentin wird mit Ausnahme der Veröffentlichung und Hinterlegung des Wertpapierprospektes in Deutschland und Österreich keinerlei Maßnahmen ergreifen, um das öffentliche Angebot der Wertpapiere oder ihren Besitz oder den Vertrieb von Angebotsunterlagen in Bezug auf die Wertpapiere in irgendeinem Land zulässig zu machen, in dem zu diesem Zweck besondere Maßnahmen ergriffen werden müssen.

Der Basisprospekt und die Endgültigen Bedingungen werden spätestens zu Beginn der Zeichnungsfrist zur kostenlosen Ausgabe bei der HSBC Trinkaus & Burkhardt AG, Marketing Retail Products, Königsallee 21/23, 40212 Düsseldorf, bereitgehalten und sind unter www.hsbc-tip.de einsehbar und/oder in elektronischer Form abrufbar.

Der Nikkei Stock Average ("Index") ist geistiges Eigentum der Nikkei Inc. (der "Indexsponsor"). "Nikkei", "Nikkei Stock Average" und "Nikkei 225" sind Marken des Indexsponsor. Der Indexsponsor behält sich alle Rechte, einschließlich des Copyrights, an dem Index vor.

"KOSPI" und "KOSPI 200" sind Marken der Koreanischen Wertpapierbörse (Korea Stock Exchange) und sind zur Verwendung im Zusammenhang mit strukturierten Produkten lizenziert für HSBC Trinkaus & Burkhardt AG. Der "KOSPI" und der "KOSPI 200" sind geistiges Eigentum der Koreanischen Wertpapierbörse (Korea Stock Exchange) (der "Indexsponsor"). Der Indexsponsor behält sich alle Rechte, einschließlich des Copyrights, an dem Index vor.

Der Hang Seng Index und der Hang Seng China Enterprises Index sind geistiges Eigentum der HSI Services Limited (der „Indexsponsor“), „Hang Seng Index“ und „Hang Seng China Enterprises Index“ sind Marken des Indexsponsor. Der Indexsponsor behält sich alle Rechte, einschließlich des Copyright, an dem Index vor.

"Standard & Poor's®", "S&P®" und "S&P ASX 200®" sind Warenzeichen von The McGraw-Hill Companies, Inc. und wurden an HSBC Trinkaus & Burkhardt AG zum Gebrauch lizenziert. Das Produkt wird nicht von Standard & Poor's gesponsert, empfohlen oder unterstützt und Standard & Poor's macht keinerlei Darstellungen im Hinblick auf die Ratsamkeit der Anlage in das Produkt.

Für nähere Informationen:

HSBC Trinkaus & Burkhardt AG

Structured Product & Equity Derivatives Sales

Königsallee 21/23, 40212 Düsseldorf

Telefon +49 211 / 9 10 4779, Fax +49 211 / 9 10 2901

